Grundsätzliche Richtlinien Sportbetrieb Sportplatz

Ab Montag, den 17.08.2020 werden für den Ablauf auf dem Sportplatz im Trainingsbetrieb seitens des Vereins folgende Richtlinien bekannt bekanntgegeben, welche zwingend einzuhalten sind.

- ✓ Outdoor ist der Sportbetrieb mit Höchstens 30 Personen incl. ÜL in einer Gruppe gestattet.
- ✓ Die Gemeinschaftsräume dürfen nicht genutzt werden.
- ✓ Umkleiden und Duschen dürfen wie nachfolgend auf Seite 6 beschrieben genutzt werden.
- ✓ Trainer*innen und Übungsleiter*innen führen Anwesenheitslisten mit Namen und Telefonnummer, sodass mögliche Infektionsketten zurückverfolgt werden können. Diese sind mindestens 4 Wochen lang aufzubewahren.
- ✓ Jeder Teilnehmende muss folgende Voraussetzungen erfüllen und dies bei der Anmeldung zur Sporteinheit bestätigen:
  - ✓ Es bestehen keine gesundheitlichen Einschränkungen oder Krankheitssymptome.
  - ✓ Es bestand für mindestens zwei Wochen wissentlich kein Kontakt zu einer infizierten Person.
  - ✓ Die Hygienemaßnahmen (regelmäßiges Waschen und Desinfizieren der Hände) werden eingehalten.
- ✓ Eine Teilnahme am Trainings- und Spielbetrieb ist für alle Beteiligten nur möglich bei symptomfreiem Gesundheitszustand.
- ✓ Die gleiche Empfehlung gilt, wenn Symptome bei anderen Personen im eigenen Haushalt vorliegen.
- ✓ Urlaubsrückkehrer aus kritischen Gebieten sollten ohne negativen Corona-Test 14 Tage nicht am Spiel- und Trainingsbetrieb teilnehmen.
- ✓ In Trainingspausen ist der Mindestabstand einzuhalten.
- ✓ Körperliche Begrüßungsrituale (z.B. Händedruck/Umarmungen) sind zu unterlassen.
- ✓ Beachten der Hust- und Nies-Etikette (Armbeuge oder Einmal-Taschentuch).
- ✓ Unterlassen von Spucken und von Naseputzen auf dem Spielfeld.

17. August 2020

Grundsätzliches für Trainings- und Spielbetrieb

Der Sportplatz und die Zonen

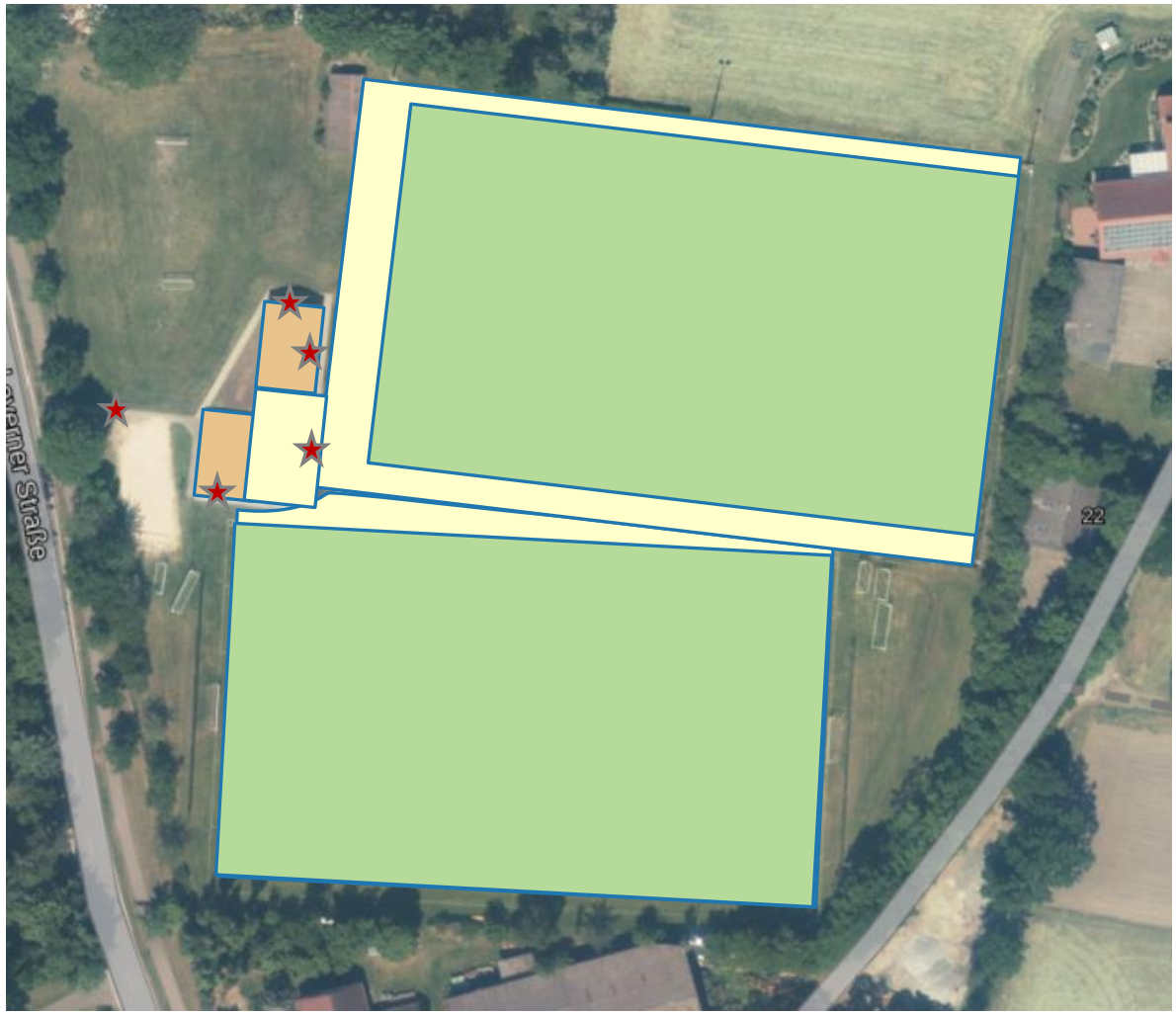

Zone 1:
Innenraum / Spielfeld

Zone 2:
Umkleidebereich

Zone 3:
Publikumsbereich

Desinfektionsmittel:
Hand-Spender

17. August 2020

Grundsätzliches für Trainings- und Spielbetrieb

Der Sportplatz und die Zonen

Zone 1 „Innenraum/Spielfeld“

In Zone 1 (Spielfeld inkl. Spielfeldumrandung und ggf. Laufbahn) befinden sich nur die für den Trainings- und Spielbetrieb notwendigen Personengruppen (Spieler*innen, Trainer*innen, Funktionsteams

- ✓ Schiedsrichter*innen, Sanitäts- und Ordnungsdienst, Ansprechpartner*in für Hygienekonzept, Medienvertreter*innen
- ✓ Sollte es keine vorhandene Abgrenzung der Zone „Spielfeld geben“, ist angeraten eine Abtrennung mit Hilfsmaterial wie Flatterband oder Ähnlichem zu schaffen.
- ✓ Die Zone 1 wird ausschließlich an festgelegten und markierten Punkten betreten und verlassen.
- ✓ Für den Weg vom Umkleidebereich zum Spielfeld und zurück werden unterstützend Wegeführungsmarkierungen genutzt.
- ✓ Medienvertreter*innen, die im Zuge der Arbeitsausführung Zutritt zu Zone 1 benötigen (z.B. Fotograf*innen), wird dieser nur nach vorheriger Anmeldung und unter Einhaltung des Mindestabstandes gewährt.

Grundsätzliches für Trainings- und Spielbetrieb

Der Sportplatz und die Zonen

Zone 2 „Umkleidebereiche“

In Zone 2 (Umkleidebereiche) haben nur folgende Personengruppen Zutritt (Spieler*innen, Trainer*innen, Funktionsteams, Schiedsrichter*innen, Ansprechpartner*in für Hygienekonzept)

- ✓ Im Umkleidebereich ist die Einhaltung der Abstandsregelung oder Tragen von Mund-Nase-Schutz zwingend erforderlich.
- ✓ Für die Nutzung im Trainings- und Spielbetrieb werden ausreichende Wechselzeiten zwischen unterschiedlichen Teams vorgesehen.
- ✓ Die Nutzung der Duschanlagen erfolgt unter Einhaltung der Abstandsregelungen sowie zeitlicher Versetzung/Trennung.
- ✓ Die generelle Aufenthaltsdauer in den Umkleidebereichen wird auf das notwendige Minimum beschränkt.

Grundsätzliches für Trainings- und Spielbetrieb

Der Sportplatz und die Zonen

Zone 3 „Publikumsbereich (im Außenbereich)“

Die Zone 3 „Publikumsbereich (im Außenbereich)“ bezeichnet sämtliche Bereiche der Sportstätte, welche frei zugänglich und unter freiem Himmel (auch überdachte Außenbereiche) sind.

- ✓ Alle Personen in Zone 3 betreten die Sportstätte über einen/mehrere offizielle Eingänge. (Wenn möglich, nur einen Eingang konzipieren)
- ✓ An diesem befindet sich die Kasse (Bitte auf Kassiererrundgang verzichten sondern stationär durchführen)
- ✓ Es gibt einen separaten Ausgang (Gegenverkehrvermeidung)
- ✓ In diesem Bereich sind die Hygieneregeln mehrfach auszuhängen.
- ✓ Am Eingang ist ebenfalls ein Mund-,Naseschutz zu tragen.
- ✓ Am Eingang ist eine Anwesenheitsliste auszulegen. In diese hat sich jeder Gast mit Namen und Telefonnummer einzutragen. Es sollte in diesem Bereich und auf der Liste ein Datenschutzhinweis vorhanden sein.
- ✓ Die eingelassene Personenzahl wird stetig kontrolliert und ist auf 300 Gäste beschränkt
- ✓ Wenn möglich, werden in dieser Zone optional die Zuschauer von heim- und Gastmannschaft getrennt

Aushang für ZUSCHAUER

Haltet Abstand zueinander, auch im Zuschauerbereich

Ansonsten tragt einen Mund-, Naseschutz.

Desinfiziert beim Betreten und Verlassen des Platzes Eure Hände.

Hinterlasst Eure Kontaktdaten

Haltet Euch an die Corona-Schutzverordnung

17. August 2020

Grundsätzliches für das Training

Das Training

- ✓ Trainer*Innen informieren ihre Trainingsgruppen über die Regeln und das Hygienekonzept.
- ✓ Den Anweisungen der Verantwortlichen zur Nutzung der Sportstätte ist Folge zu leisten.
- ✓ Die Beginn Zeiten werden vom Verein soweit entzerrt, dass die Begegnung von einzelnen Mannschaften minimiert wird.
- ✓ Für jedes Training ist eine Anwesenheitsliste zu führen. (Name, Telefonnummer).
- ✓ Diese Listen werden vom Trainer mindestens 4 Wochen aufbewahrt.
- ✓ Die Nutzung und das Betreten der Sportstätte ist nur gestattet, wenn Training geplant und durchgeführt wird.
- ✓ Zuschauer und Begleitpersonen können sich während des Trainings in der Zone 3 aufhalten.
- ✓ Der Zugang zu Toiletten und Waschgelegenheit mit Seife ist zu gewährleisten.
- ✓ Das nutzen der Umkleiden und Duschen ist von B-Jugend bis Senioren gestattet. Bei den D-,E-,F-,G- Junioren kommen die Spieler*Innen umgezogen zum Platz.
- ✓ Die Umkleiden für die Mannschaften sind auszuweisen und die Zugänge, wenn möglich separat voneinander zu realisieren.
- ✓ Beim Betreten der Kabine ist ein Mund-, Naseschutz zu tragen.
- ✓ In der Kabine ist ein Mindestabstand von 1,5 Metern einzuhalten. Ist dies nicht möglich ist auch hier ein Mund-, Naseschutz zu tragen.
- ✓ Es ist genügend Desinfektionsmittel in den Kabinen vorhanden. (Spender vor jeder Kabine)
- ✓ Es werden keine Besprechungen in der Kabine durchgeführt.

Grundsätzliches für das Training

Das Training

- ✓ Jeder Spieler bringt seine eigene Getränkeflasche beschriftet mit. Es werden keine Flaschen vom Verein ausgeteilt.
- ✓ Das Aufstellen von Wassereimern zur Abkühlung wird untersagt.
- ✓ Nach dem Training ist darauf zu achten, dass die Kabinen nur mit der Anzahl an Spielern begangen wird, welche einen Abstand von 1,5 Metern zulassen. Die Duschen werden ebenfalls nur mit einer begrenzten Anzahl an Spielern genutzt, damit auch hier der Abstand von 1,5 Metern eingehalten werden kann.
- ✓ Nach dem Training und abgeschlossenen Duschen, sind alle Kontaktflächen vom Trainerteam ordentlich zu reinigen und zu desinfizieren.

Grundsätzliches für das Training

Die Trainingsplanung / Zeiten

Trainings- und Belegungszeiten
des Varler Sportplatzes ab August 2020

	Montag				Dienstag				Mittwoch			Donnerstag				Freitag			
Uhrzeit	Kabine 1	Kabine 2	Kabine 3	Kabine 4	Kabine 1	Kabine 2	Kabine 3	Kabine 4	Kabine 1	Kabine 2	Kabine 4	Kabine 1	Kabine 2	Kabine 3	Kabine 4	Kabine 1	Kabine 2	Kabine 3	Kabine 4
12:00																			
12:30																			
13:00																			
13:30																			
14:00																			
14:30																			
15:00																			
15:30																			
16:00																			
16:15																			
16:30																			
16:45																			
17:00	17:00		17:00													17:00		17:00	
17:15				17:15												Minis			
17:30	Minis		F		17:30							17:30				20		F	
17:45	25		16	E			17:45							17:45		Platz 1		16	
18:00	Platz 1		Platz 2	16	D							D						Platz 2	
18:15	Vorne		Vorne	Platz 2	14		B					14		B		18:30			
18:30	18:30		18:30	hinten	Platz 2		29					Platz 2		29				18:30	
18:45				18:45			Platz 1							Platz 1		18:45			
19:00			19:00		19:00						19:00	19:00							
19:15							19:15							19:15		I.			
19:30			Damen		19:15						Damen	19:30				15			
19:45			15								15					Platz 1			
20:00			Platz 2		I.						Platz 2	II.							
20:15					Herren							Herren							
20:30			20:30		15						20:30	15				20:30			
20:45					Platz 1							Platz 1							
21:00					21:00							21:00							
21:15																			
21:30																			

17. August 2020

Grundsätzliches für das Training

Die Trainingsplanung / Zonen

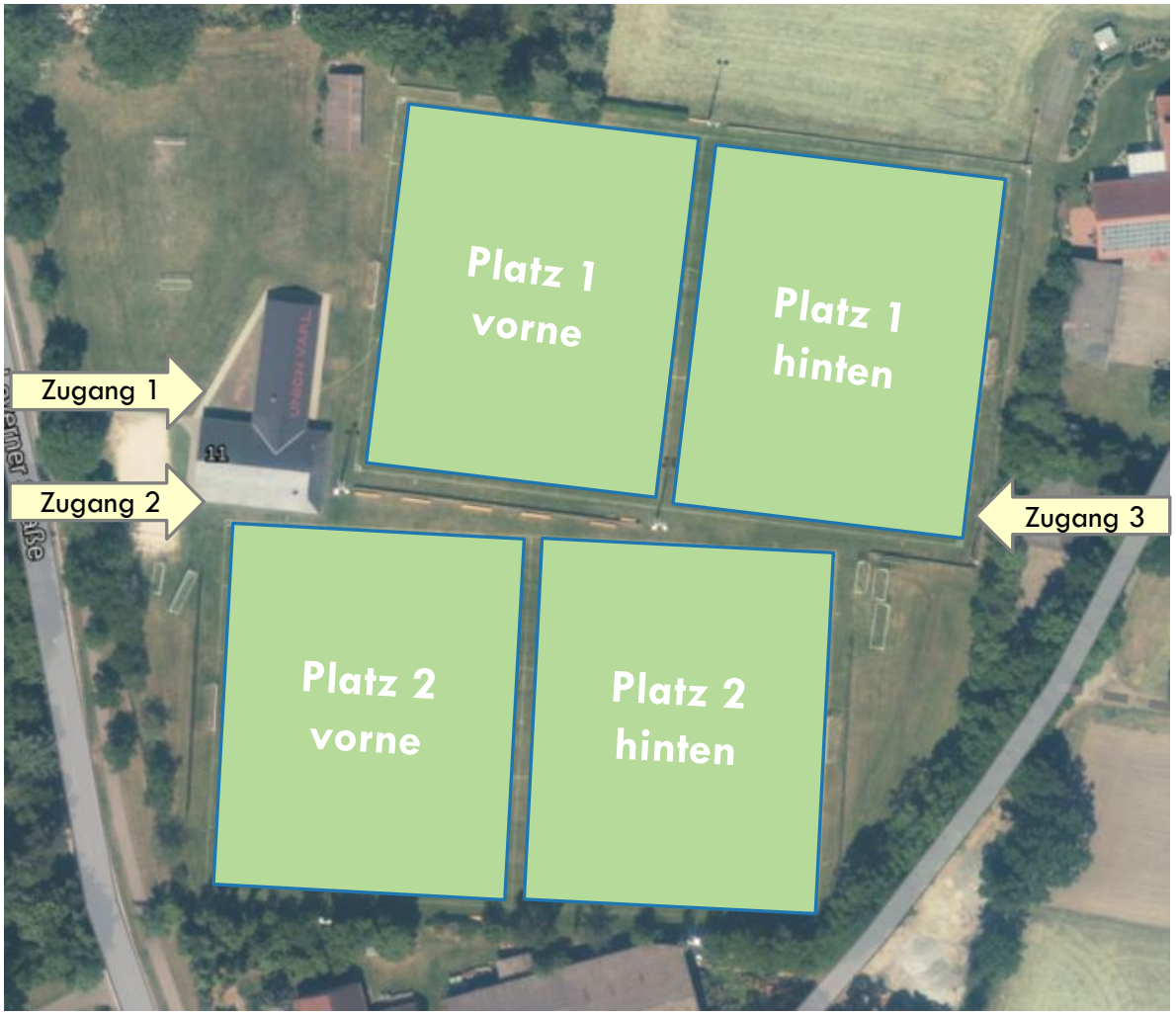

Montags wichtig:

- Minis über Zugang 1 auf Platz 1 vorne
- F-Jugend über Zugang 2 auf Platz 2 vorne
- E-Jugend über Zugang 3 auf Platz 2 hinten
- B-Jugend bis 31.08. über Zugang 3 auf Platz 1 hinten

Sonstiges:

- Zugang zur Gerätehütte immer nur einzeln aus den jeweiligen Mannschaften.

17. August 2020

Grundsätzliches für den Spielbetrieb

Das Spiel, die Spieler

- ✓ Die Anstoßzeiten werden von der spielleitenden Stelle soweit entzerrt, dass es zwischen den Spielen jeweils immer genug Zeit gibt um alle notwendigen Dinge zu erledigen.
- ✓ Die Anstoßzeiten sind zu überprüfen und bei eventuellen Umsetzungsschwierigkeiten ist die spielleitende Stelle zu informieren.
- ✓ Vor dem Spiel ist von Heim- und Gastmannschaft eine Spielerliste (Name, Telefonnummer) beim Heimverein zu Hinterlegen.
- ✓ Der Heimverein bewahrt diese Listen mindestens 4 Wochen auf.
- ✓ Die Umkleiden für die Mannschaften sind auszuweisen und die Zugänge, wenn möglich separat voneinander zu realisieren.
- ✓ Beim Betreten der Kabine ist ein Mund-, Naseschutz zu tragen.
- ✓ In der Kabine ist ein Mindestabstand von 1,5 Metern einzuhalten. Ist dies nicht möglich ist auch hier ein Mund-, Naseschutz zu tragen.
- ✓ Es ist vom Heimverein dafür zu sorgen, dass genügend Desinfektionsmittel in den Kabinen vorhanden ist. Wünschenswert wäre ein Spender vor jeder Kabine.
- ✓ Um eine unkomplizierte Spielvorbereitung bei Auswärtsspielen zu haben, raten wir allen Gastmannschaften die Mannschaftsbesprechung vorher zu machen und umgezogen zum Spiel anzureisen.

Grundsätzliches für den Spielbetrieb

Das Spiel, die Spieler

- ✓ Halbzeitbesprechungen sind zwingend im Freien abzuhalten.
- ✓ Pausengetränke werden vom Heimverein nicht mehr gereicht. Es wird angeraten, dass sich jeder Spieler seine eigene Getränkeflasche beschriftet mitbringt.
- ✓ Einzig der Schiedsrichter bekommt ein Pausenwasser in einer Flasche gereicht.
- ✓ Das Aufstellen von Wassereimern zur Abkühlung ist nicht erlaubt.
- ✓ Nach dem Spiel ist darauf zu achten, dass die Kabinen nur mit der Anzahl an Spielern begangen wird, welche einen Abstand von 1,5 Metern zulassen. Die Duschen werden ebenfalls nur mit einer begrenzten Anzahl an Spielern genutzt, damit auch hier der Abstand von 1,5 Metern eingehalten werden kann.
- ✓ Nach dem Spiel und abgeschlossenen Duschen, sind alle Kontaktflächen ordentlich zu reinigen und zu desinfizieren.
- ✓ Das Spielen von 2 Spielern innerhalb eines Tages in 2 Mannschaften ist erst einmal nicht gestattet.

Aushang für SPIELER*INNEN

Es sind jederzeit mindestens 1,5 Meter Abstand zu halten!

Einzige Ausnahme: während des Spiels

Bei einem positiven Test im eigenen Haushalt mindestens 14 Tage zu Hause bleiben.

Bei Erkältungssymptomen, Husten, Fieber (ab 38° Celsius) oder Atemnot zu Hause bleiben. Auch, wenn sich diese Symptome bei Personen im selben Haushalt zeigen.

Wenn möglich allein und schon umgezogen zum Sportgelände anreisen. Bei Fahrgemeinschaften einen Mund-Nasen-Schutz tragen.

Eine eigene Trinkflasche zu Hause befüllen und mitnehmen.

Wenn möglich im Freien bleiben (z.B. bei Teambesprechungen & in der Halbzeit) und zu Hause duschen.

Kabine, Dusche oder andere geschlossene Räume nur mit Mindestabstand und Mund-Nasen-Schutz betreten. Gegebenenfalls die Räume nacheinander gestaffelt benutzen.

Mindestens 30 Sekunden Händewaschen mit Seife – vor und nach dem Spiel.

Keine körperlichen Begrüßungsrituale (z.B. Abklatschen) durchführen.

Verzicht auf jeden nicht notwendigen Kontakt (z.B. beim Jubeln).

Vermeiden von Spucken oder Naseputzen auf dem Spielfeld.

Icons: Freepik

17. August 2020

Grundsätzliches für Catering / Ausschank

Catering und Vereinsgaststätte

Ausschank am Platz ist möglich, aber mit gewissen Vorkehrungen einhergehend.

- ✓ Der Zugang zum Schankraum oder Verkaufsstand ist nur mit Mund,- Naseschutz zulässig.
- ✓ Es gibt einen Eingang und einen separaten Ausgang.
- ✓ Die Wegführung ist markiert.
- ✓ Vorzugsweise sollte man auf Flaschengetränke zurückgreifen.
- ✓ Bei Gläserausschank ist auf die Gläserhygiene zu achten.
  (regelmäßiger Spülwasserwechsel, Spülboytabs im Spülwasser, etc)
- ✓ Es sollten keine Sitzgelegenheiten in diesem Raum geboten werden.
- ✓ An der Ausgabestelle ist ein Spuckschutz anzubringen
- ✓ Essensausgabe an einer anderen Stelle / Klare Trennung
- ✓ Auch in der Schlange an der Essensausgabe muss der Mund-,Naseschutz getragen werden.
- ✓ Auch hier ist ein Spuckschutz anzubringen